

Façade Sud

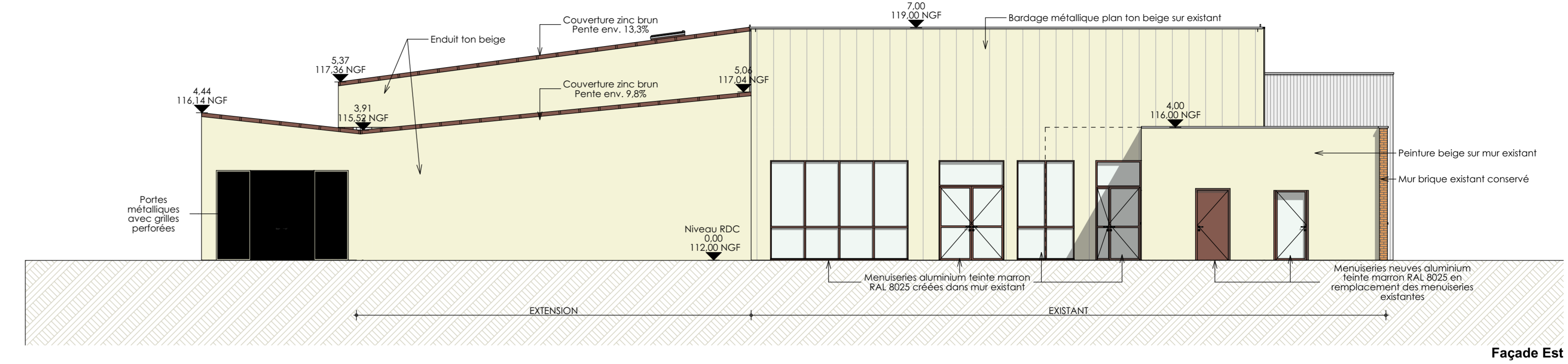

Façade Est

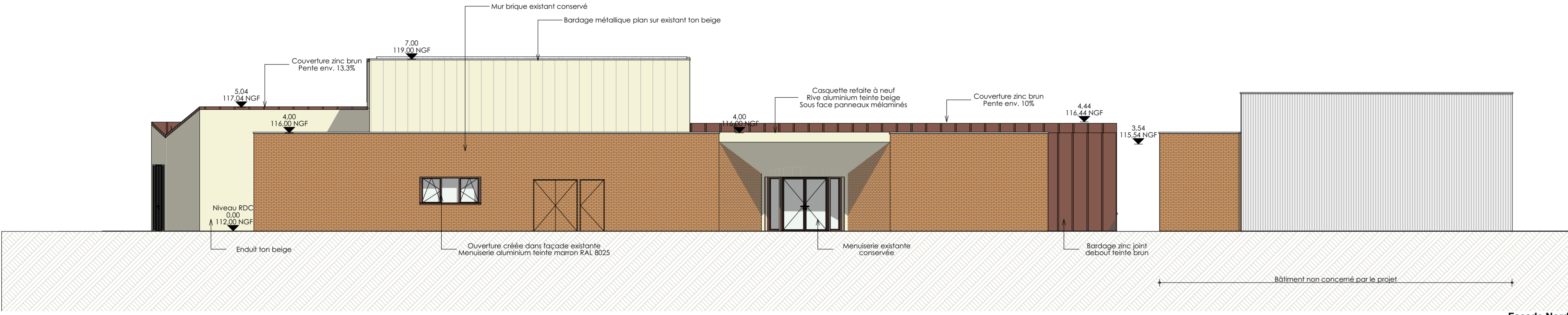

Façade Nord

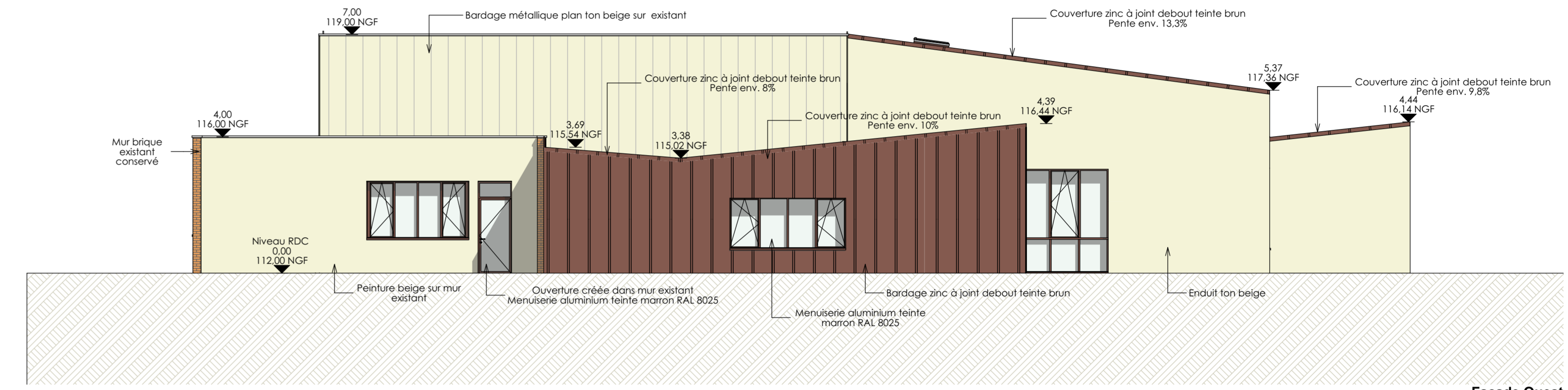

Façade Ouest

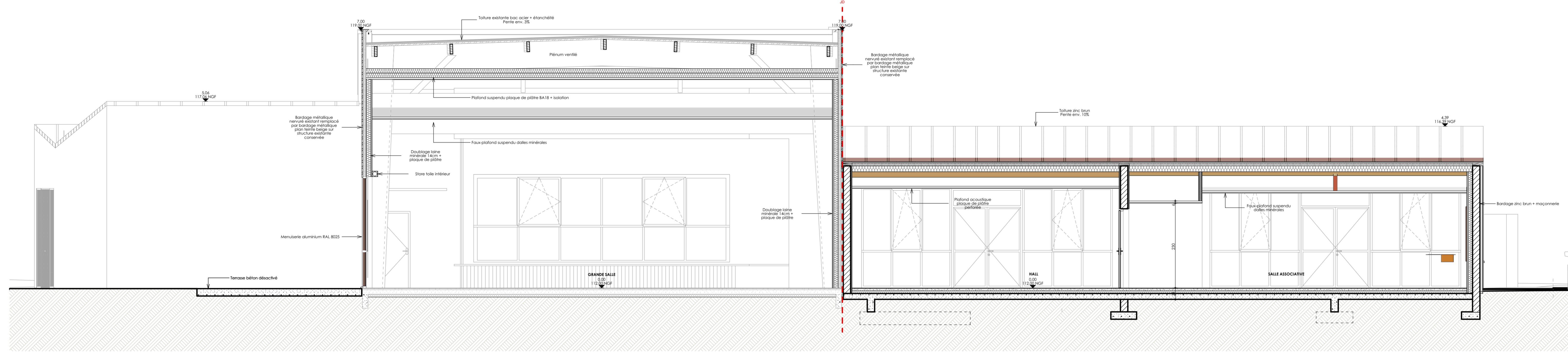

Coupe E

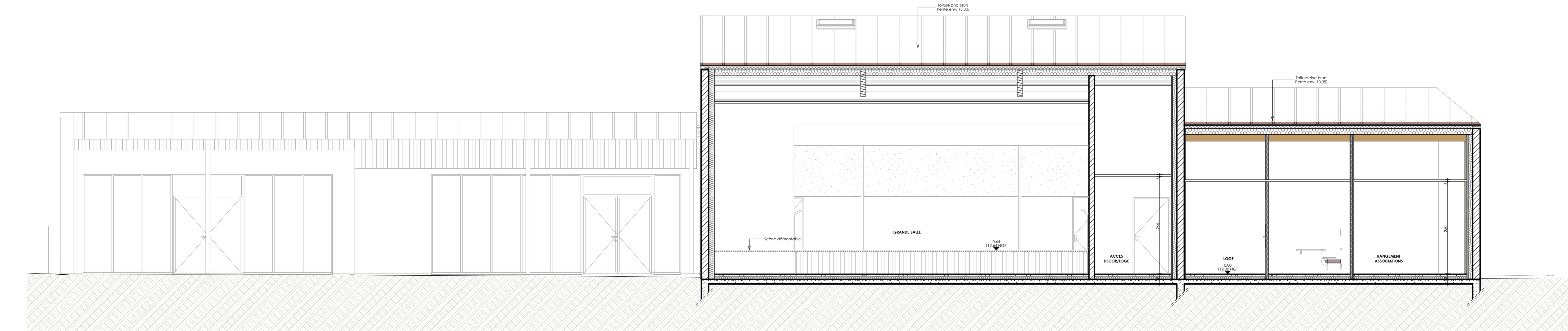

Coupe F

20.17		Réhabilitation et extension de la salle communale	
A PROPOS ARCHITECTURE		Salle polyvalente 72 550 Chaufour Notre Dame	
MAÎTRE D'OUVRAGE	ARCHITECTE	ECONOMISTE	BET STRUCTURE
Maire de Chaufour Notre Dame 43 Rue Nationale 72 550 Chaufour Notre Dame Tel: 02 43 86 81 74 maire.chaufour72@wanadoo.fr	A PROPOS ARCHITECTURE 10 rue de l'Herminette 49 280 St Léger sous Châtel Tel: 02 41 25 29 00 contact@propos-architecture.fr	TECHNIQUES ET CHANTIERS 72 bd de Strasbourg 49 000 ANGERS cedex 01 Tel: 02 41 66 14 25 Fax: 02 41 66 14 30	EVEN STRUCTURES 11 rue des noyers 49007 ANGERS cedex 01 Tel: 02 41 67 98 03 Fax: 02 41 66 09 38
BET FLUIDES	BUREAU DE CONTROLE	COORDONNATEUR SFS	ACOUSTICIEN
ACE BRESUIRE 2 allée Dupin BP 20071 79102 BRESSUIRE Cedex Tel: 05 49 65 14 10 Fax: 05 49 74 31 46	SOCOTEC CONSTRUCTION 16 rue de Bretagne CS 31415 72014 Le Mans Cedex 2 Tel: 02 43 39 50 79 Tel: 02 43 39 93 10	Jacky JARIN 12 rue des Bords Enfers 72460 Sarigné l'Évêque Tel: 02 43 37 50 79 Tel: 02 43 39 93 10 jardin.jacky@wanadoo.fr	GANTHA 12 Bd Choisyguire 86 000 POISSY Tel: 02 49 46 24 01 Fax: 02 49 41 53 09
PAYSAGISTE	BET VRD	BET HQE	CUISINISTE
APD	104	Coupes E, F - Façades	1/50 02-10-2020
Indice:	Date:	Modifications:	Destiné par:
A	02/04/2020	Présentation APS solution 1 et 2	PJ
	10/06/2020	Modification de l'APS solution 2: - Agrandissement du local rangement d'environ 18 m² - Modification des façades. NB: Modifications non chiffrées en APS	PJ
	16/07/2020	Dépôt du dossier de permis de construire	EN
	02/10/2020	Présentation APD	EN