

Coupe D

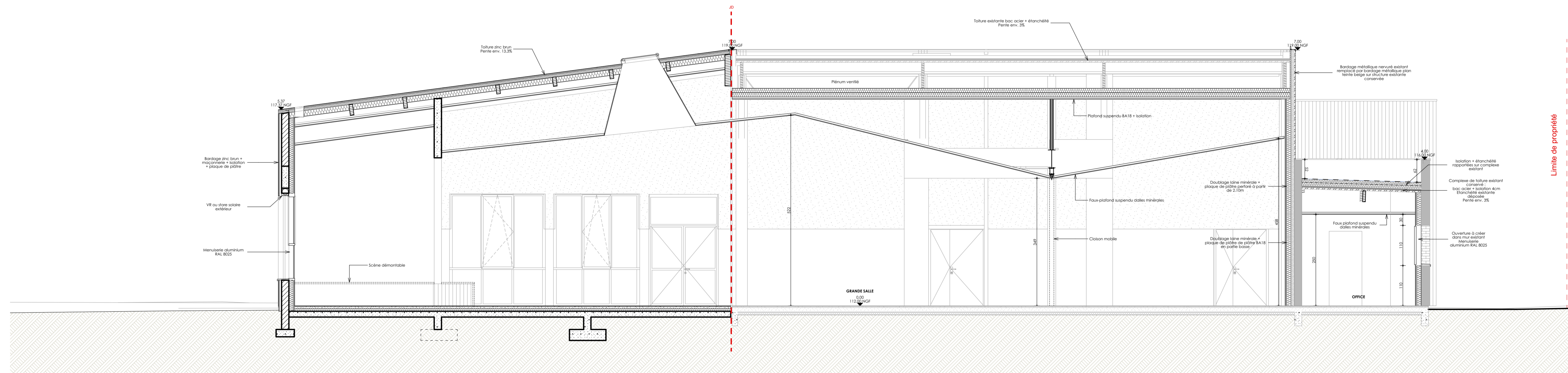

Coupe A

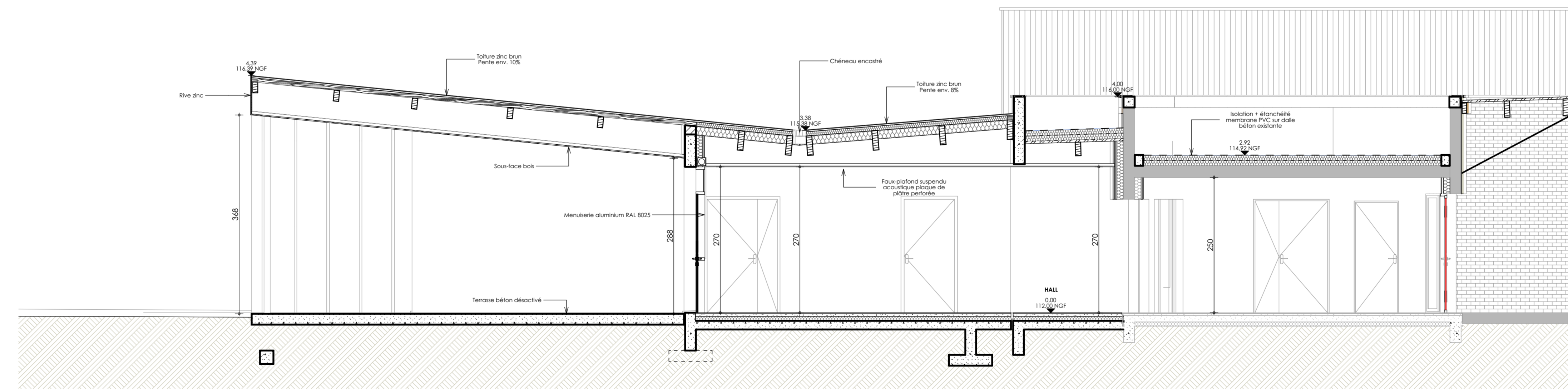

Coupe B

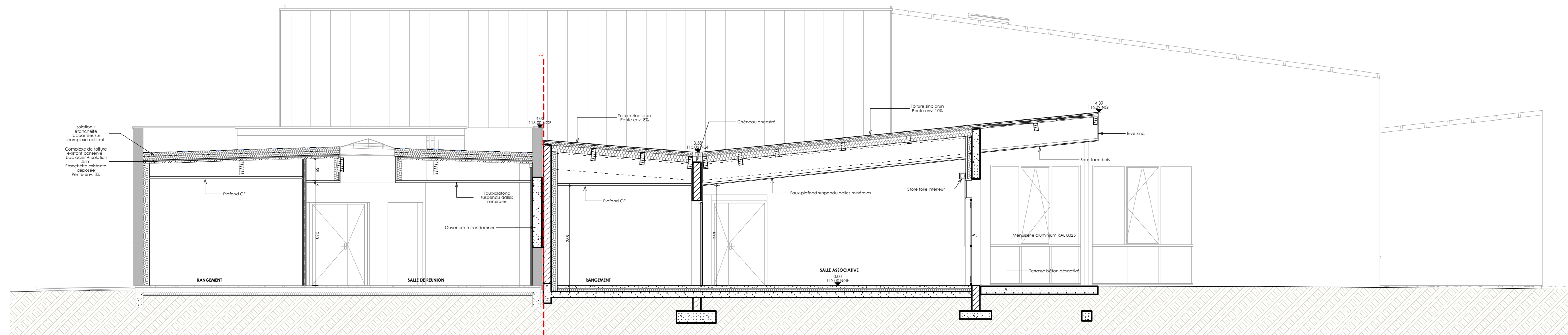

Coupe C

20.17		Régénération et extension de la salle communale Salle polyvalente 72 550 Chaufour Notre Dame					
MAÎTRE D'OUVRAGE Mairie de Chaufour Notre Dame 43 Rue Nationale 72 550 Chaufour Notre Dame Tel: 02 43 88 81 74 mairie.chaufour72@wanadoo.fr	ARCHITECTE A PROPOS ARCHITECTURE 10 rue de l'Herminette 49 280 St Léger sous Chollet Tel: 02 41 23 29 00 contact@apropos-architecte.fr	ECONOMISTE TECHNIQUES ET CHANTIERS 47 000 Angers Tel: 02 41 66 14 25 Fax: 02 41 66 14 30	BET STRUCTURE EVEN STRUCTURES 11 rue des noyers 49007 ANGERS cedex 01 Tel: 02 41 87 88 03 Fax: 02 41 86 09 38	BET FLUIDES ACE BRESUIRE 2 Allée Chapon BP 20071 79102 BRESUIRE Cedex Tel: 05 49 65 14 10 Fax: 05 49 74 31 46	BUREAU DE CONTROLE SOCOTEC CONSTRUCTION 167 rue de Bretagne CS 31415 72014 Le Mans Cedex 2 Tel: 02 43 39 93 10	COORDONNATEUR SPS Jacky JARON 12 rue des Bords Enfers 72460 Sarigné l'Évêque Tel: 02 43 37 50 79 jaron.jacky@wanadoo.fr	ACOUSTICIEN GANTHA 12 Bis Choisyvaie 86 000 Poitiers Tel: 02 49 46 24 01 Fax: 02 49 41 53 09
PAYSAGISTE	BET VRD	BET HQE	CUISINISTE				
APD	103	Coupes A, B, C, D		1/50	02-10-2020		
Indice:	Date:	Modifications:	Dessiné par:				
A	02/04/2020	Présentation APS solution 1 et 2	PJ	PJ			
	10/06/2020	Modification de l'APS solution 2: - Agrandissement du local rangement d'environ 18 m² - Modification des façades NB: Modifications non chiffrées en APS	PJ	PJ			
	16/07/2020	Départ du dossier de permis de construire	EN	PJ			
	02/10/2020	Présentation APD	EN	PJ			

